

CET ÉTÉ...LES MONTAGNES PARLENT FRANCAIS! PAROLES ET IMAGES DE VIES MONTAGNARDES

“Vivere in montagna” è il filo conduttore di sei serate, alla scoperta di lingue e tradizioni delle genti alpine con l’ausilio di documentari, schede informative e presentazioni a cura della responsabile del corso.

VAL PELLICE

Tutti i mercoledì alle ore 21.00

- 13 luglio *Vivre en montagne, s’adapter ou disparaître*, un documentario di Laurent Cistac
- 20 luglio *Profils paysans, chapitre 1: l’approche*, un documentario di Raymond Depardon
- 27 luglio *Profils paysans, chapitre 2: le quotidien*, un documentario di Raymond Depardon
- 3 agosto *Profils paysans, chapitre 3: la vie moderne*, un documentario di Raymond Depardon

VAL GERMANASCA

Tutti i mercoledì alle ore 21.00

- 1 settembre *Les seigneurs de l’hiver*, un documentario di Anne et Erik Lapiéd
- 8 settembre *La saison des Alpagnes e Léon, paysan de Savoie*, due documentari di Anne et Erik Lapiéd

Sedi:

- Val Pellice: 13 e 20 luglio, Bobbio Pellice, c/o Dogana Reale, via Sibaud 2;
27 luglio e 3 agosto, Villar Pellice, c/o La Crumière, Piazza Jervis 1
- Val Germanasca: 1 e 8 settembre, Pomaretto Scuola Latina, Via Balziglia 103

Responsabile del corso: Micaela Fenoglio

Iscrizioni a partire dal 5 luglio presso: Segreteria della Fondazione Centro Culturale Valdese, da martedì a venerdì, dalle 9 alle 12.30 tel. 0121.932179, fax 0121.932566 oppure tramite e-mail: segreteria@fondazionevaldese.org

CORSI DI LINGUA

VAL PELLICE

- Corso di base:
9 lezioni di 1 ora e mezza a cura di Micaela Fenoglio
- Corso avanzato:
9 lezioni di 1 ora e mezza a cura di Giuliana Meynier



Sede dei corsi:

Istituto De Amicis di Luserna San Giovanni, Via Tegas 2.
Orario dei corsi:
lunedì 17.30 – 19.00
Date: 4/10, 11/10, 18/10, 25/10, 8/11, 15/11, 22/11, 29/11, 6/12.

VAL GERMANASCA

Corso di base
8 lezioni di 1 ora e mezza a cura di Sandra Charrier
Sede dei corsi:
Scuola Latina di Pomaretto, Via Balziglia 103
Orario dei corsi:
lunedì 20.30 – 22.00
Date: 4/10, 11/10, 18/10, 25/10, 8/11, 15/11, 22/11, 29/11.



Iscrizioni a partire dal 28 settembre presso: Segreteria della Fondazione Centro Culturale Valdese, da martedì a venerdì dalle 9 alle 12.30 tel. 0121.932179 fax 0121.932566 oppure tramite e-mail: segreteria@fondazionevaldese.org

PIANTE È BÈSTIE 'D NOSTE VALADE PLANTA E BÈSTIA DÈ NÒTRA VALADDA

“LAOUZE, MURALHE E COZE DROLE”

Itinerario in antiche borgate di Torre Pellice a cura di Enrico Apignani. Sabato 2 ottobre 2010 dalle 9 alle 14 con pranzo al sacco, ritrovo davanti al Centro Culturale Valdese.

VAL GERMANASCA

Tutti i mercoledì ore 20.30 – 22.00

- 6 ottobre *L’èrtourn d’er loup*; a cura di un agente faunistico ambientale della Provincia di Torino.
- 13 ottobre Tavola rotonda su: *Lou teritori e l’ènlèvaggè ièr e ènqueui*, a cura di Elena Pascal con un agente faunistico ambientale della Provincia di Torino, Enzo Negrin, Ruben Ribet.
- 20 ottobre *Lî nom dî post a Masèel sù planta e bèstia*, a cura di Elena Pascal
- 27 ottobre *Li bosc ‘d noste valade*, a cura di Federico Avondetto
- 3 novembre *Lh’èrbe e la fiour*, a cura di Franco Davite

VAL PELLICE

- 10 novembre: *La piante da fruita*, a cura di Bruno Bellion
- 17 novembre *L’utilizasioun dè laz èrba pèr dè licour e dè mèzina*, a cura della famiglia Bernard e Geneviève Garrone
- 24 novembre *La pèsca ènt i nosti riou*, a cura di Osvaldo Melli
- 1 dicembre: *Da la rèssia ar motosega*, a cura di Ugo Stringat
- 15 dicembre *Travaia lou bosc*, a cura di Enrico Apignani

Sedi:

- Val Germanasca: Scuola Latina, Via Balziglia 103, Pomaretto
- Val Pellice: Fondazione CCV, Via Beckwith 3, Torre Pellice

Coordinatrice: Sandra Pasquet

Iscrizioni a partire dal 21 settembre presso: Segreteria della Fondazione CCV, da martedì a venerdì, dalle 9 alle 12.30, tel. 0121.932179, fax 0121.932566 oppure tramite e-mail: segreteria@fondazionevaldese.org

TRASMISSIONE ORALE

Nel territorio delle Valli valdesi il canto rappresenta una delle più importanti forme di trasmissione della memoria orale. Sarà utilizzato, insieme alla narrazione, per lo sviluppo delle competenze linguistiche.

VAL PELLICE

Tutti i lunedì
ore 20.30-22.30
- 24 e 31 gennaio,
2 febbraio a cura di
Maura Bertin e Jean
Louis Sappé
- 14 e 21 febbraio a
cura di Cristina Pretto

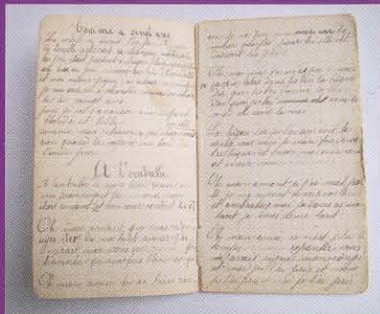

Sede

Fondazione CCV, Via Beckwith 3, Torre Pellice

HISTOIRE DE JOSEPH

mise en catalique

L'histoire de la Samaritaine

Deuxième partie

Jean Daniel
Peyrot

VAL GERMANASCA

Tutti i lunedì ore 20.30-22.30
- 28 febbraio
a cura di Cristina Pretto
- 7, 14, 21, 28 marzo
a cura di Pier Paolo Massel

Sede

Scuola Latina, Via Balziglia 103,
Pomaretto

Iscrizioni presso:

Segreteria della Fondazione
Centro Culturale Valdese,
da martedì a venerdì
dalle 9 alle 12,30
tel.0121 932179
fax 0121 932566
oppure tramite e-mail: segreteria@fondazionevaldese.org



INFORMAZIONI:

Comunità Montana del Pinerolese
Sede Val Pellice
C.so Lombardini 2, Torre Pellice
Servizio Lingue Minoritarie
Tel.: 0121.9524206

Immagini:

Enrico Apignani, Marisa Bigo,
Giuseppe Pividori,
Archivio Regione Piemonte,
Archivio Centro Conservazione
Gestione Grandi Carnivori
(CCGC), Archivio Società di Studi
Valdesi.

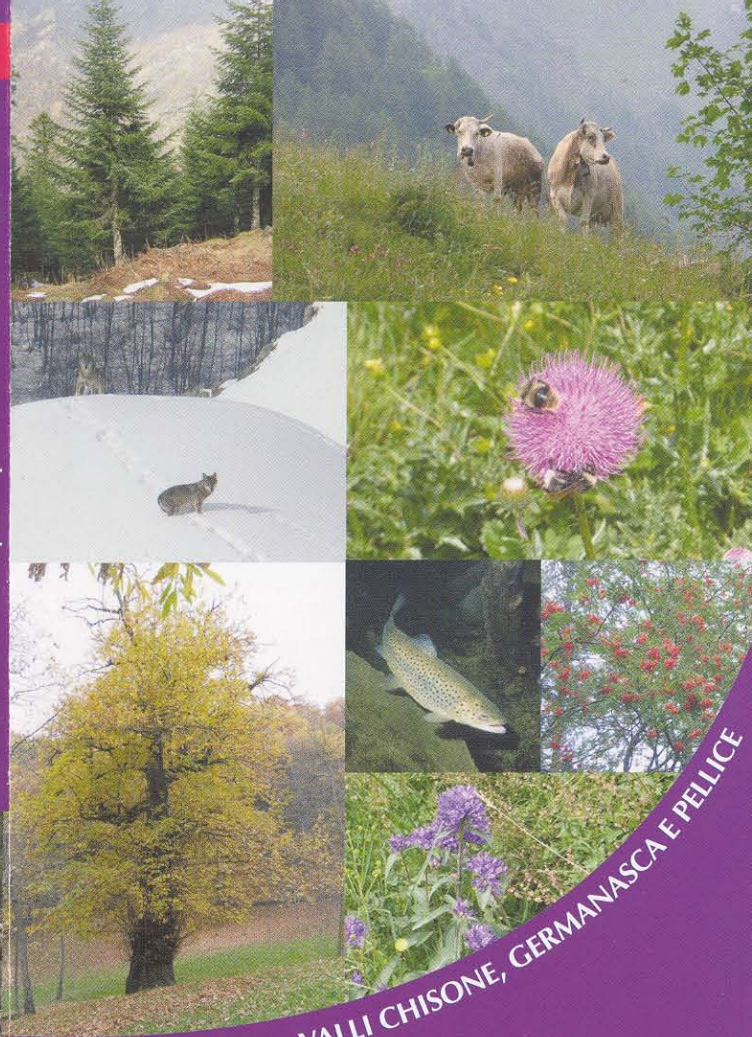

VALLI CHISONE, GERMANASCA E PELLICE

**CORSI DI
CULTURA
E LINGUE
MINORITARIE**

**OCCITANO
&**

**Calendario corsi
2010-2011**

FRANCESE

Progetto finanziato dalla Presidenza del Consiglio dei Ministri nell'ambito del programma degli interventi previsti dalla Legge 15 dicembre 1999 n.482 "Norme in materia di tutela delle minoranze linguistiche storiche" coordinato dall'Assessorato alla Cultura della Regione Piemonte - Settore Promozione del patrimonio culturale e linguistico.

